UPIC	**FICHA PRODUCTO**	**8020-87**

TAPON RUEDA TUERCA 27 MM AMARILLO

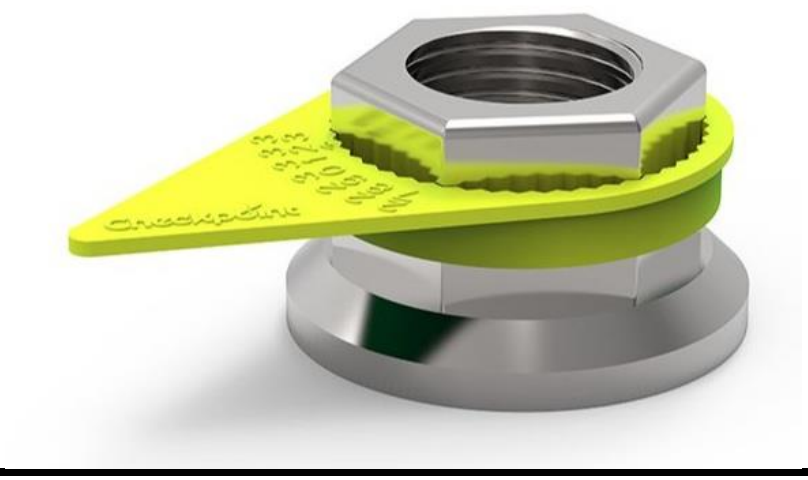

Mejora la seguridad. Reduce los costos de mantención con inspecciones visuales y rápidas.
Para medir una tuerca, se necesita la medida entre los dos lados planos en milímetros. Existe también con flechas pequeñas y medianas.
El material de la pieza es de polímeros vírgenes de alta calidad.

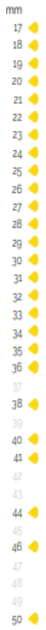

Temperatura de fusión:
125°C (estándar)
165°C (alta temperatura)
203°C (ultra alta temperatura).